- PLAN NAVETTES ET PARKINGS GRATUITS -

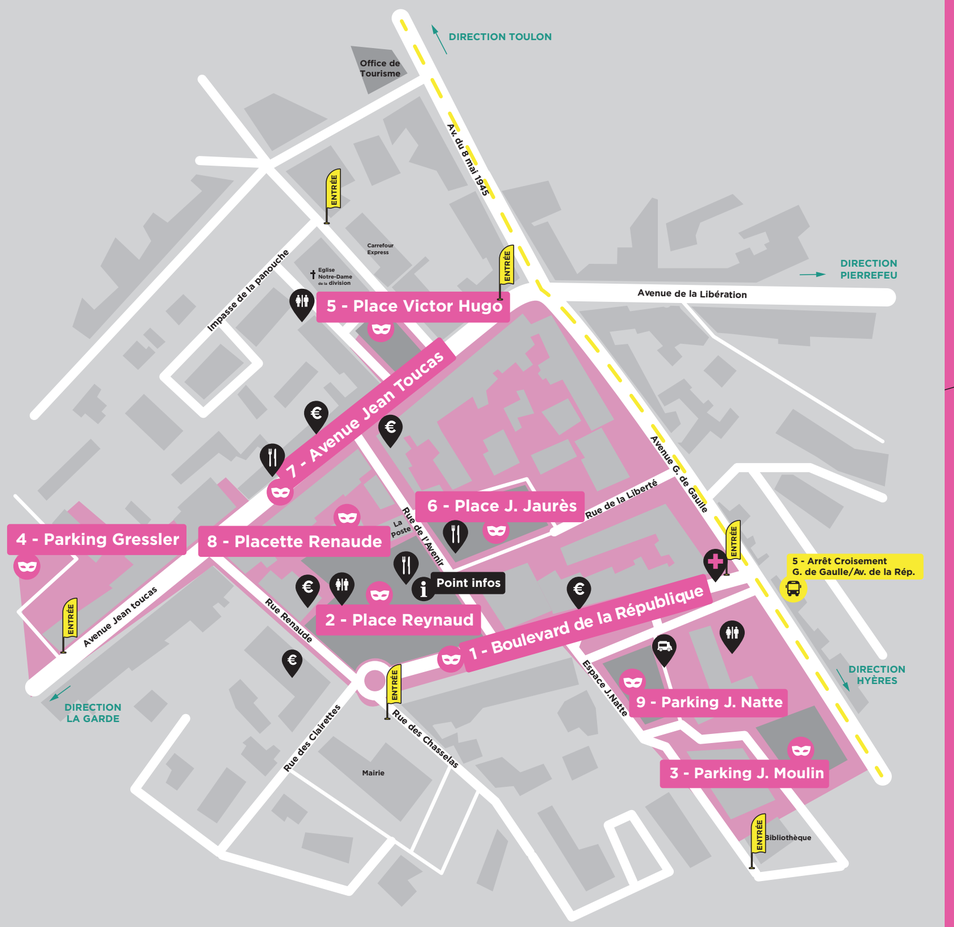

- Parkings gratuits
- Food Truck
- Spectacles
- Distributeurs
- Poste de secours
- Restaurants
- WC
- Entrée du public

Navettes gratuites :

Des navettes gratuites sont mises à la disposition des festivaliers.
Départ de plusieurs parkings (voir plan) toutes les 20min environ pour le centre-ville aux arrêts : **Cimetière, Mauric, Pasteur, Notre-Dame, Croisement G. de Gaulle/ République.**

Point informations :

- Rendez-vous des **enfants perdus.**
- Accueil des **Personnes à Mobilité Réduite.**
- **Informations** sur les spectacles.

PROTEGEONS-NOUS !

L'accueil du public et des artistes se fera dans le strict respect des mesures sanitaires en vigueur.

Merci de consulter les informations relatives aux recommandations sanitaires régulièrement mises à jour sur notre site internet avant votre venue.

Pour votre confort, n'hésitez pas à amener un coussin.

Actualités, coups de coeur et réactions :
Retrouvez-nous sur **nos réseaux sociaux.**

lepolesceneconventionnee **La Saison Gatti**

INFOS PRATIQUES

Où boire et manger ?
- Avenue Toucas : Bar Restaurant Le France, Pizzeria La Sicilia, Snack Vanille Café, La Récré, Le Bambou Craurois, La Cava20, Pizz'Atomic, La Royale, La Civette, Boulangerie Horizon, Boulangerie la Fougassette, Bar des Sports, La Crêperie, Le Margaux, Restaurant Les Nuits de Saïgon, Carrefour Contact
- Place Jean Jaurès : Bar de la Place, Côté Place, Le Patio, L'Imprévu
- Place Reynaud : Snack Chez Toine
Food Truck : La Cheese Cantine, Coquillages Giol, La Crêpière.

Accessibilité :
Tous les lieux de représentations sont **accessibles aux Personnes à Mobilité Réduite.** Des espaces sont réservés et signalés.
Merci de vous annoncer au point infos en amont pour faciliter l'accès.

Bus :
- Ligne 29 Gare routière de Toulon
Dessert les arrêts Cimetière, Mauric, Pasteur, Notre-Dame
- Ligne 49 Arrêt Mauric (ligne interne) appel bus : **04 94 03 87 03**
Dessert les arrêts Maraval, La Crau et La Moutonne.

Rendez-vous des enfants perdus :
Rendez-vous au point infos, place Reynaud

Hébergements :
Renseignements auprès de l'**Office du Tourisme** de La Crau
04 94 66 14 48 ou **tourisme@villedelacrau.fr**
Horaires d'ouverture : vendredi : 8h-12h / 14h-17h et samedi : 9h-12h

Pour profiter pleinement du festival :
- Arrivez un peu à l'avance aux spectacles pour bien vous installer dans le respect des consignes sanitaire.
- Les indications d'âges sont importantes, certains spectacles ne sont pas destinés aux enfants.
- Pensez à éteindre vos téléphones.

Devenir bénévole :
C'est l'occasion d'être **au cœur de l'événement,** de voir l'envers du décor et **de partager des moments** privilégiés avec les **artistes et le public.**
infos : fanny@le-pole.fr

Crédits Photos: Steli : DR/ Fanfare Big Joanna : N.Fouilhé/ Sodade : Denise Aimar/ Quizàs : Sandrine Couvert/ Moon Bao : DR/ Three of a kind : DR/ Encore Plus : Arthur Bramao/ Después : Michel Wiart/Gargot de Joc : DR/ La porte du diable : DR/ Hamlet en 30' : DR/ Route 1 : Loic Nus Sileks/ Envà : Davide Garrone/ Rouge : Aengus McMahon

- LE FESTIVAL D'UN SEUL REGARD -

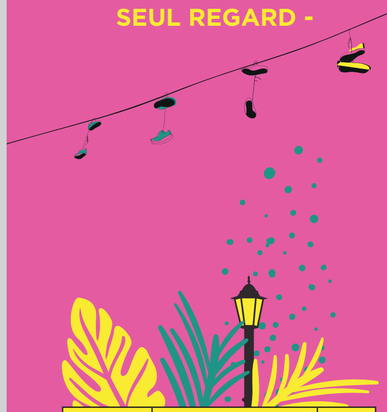

HORAIRES	VENDREDI 25 SEPT.	LIEUX
18h30	STELI	1
19h30	LES CLOWNS RÉPARATEURS	2
20h	OUVERTURE OFFICIELLE DU FESTIVAL	2
20h30	FANFARE BIG JOANNA	2
21h	SODADE	3
22h10	QUIZÀS	4

HORAIRES	SAMEDI 26 SEPT.	LIEUX
10-12h	MOON BAO GARGOT DE JOC	5 7
10h30	STELI	1
11h	ENVÀ	3
12h30	FANFARE BIG JOANNA	7
13h	LA PORTE DU DIABLE	2
14h	STELI THE KING OF KINGDOM	7 8
14h-18h	MOON BAO GARGOT DE JOC	5 7
16h	ENCORE PLUS QUIZÀS	2 4
17h	STELI LA PORTE DU DIABLE DESPUÉS	7 2 6
18h	ENVÀ HAMLET EN 30'	3 8
19h30	FANFARE BIG JOANNA	8
21h	ROUGE	3
21h45	LA BUYA DEL FANDANGO	6

HORAIRES	DIMANCHE 27 SEPT.	LIEUX
10-12h	MOON BAO GARGOT DE JOC	5 7
10h30	LE PORTE DU DIABLE STELI	2 1
11h	L'AVARE	3
11h30	HAMLET EN 30'	8
12h30	FANFARE BIG JOANNA	7
14h	STELI	7
14h-18h	GARGOT DE JOC MOON BAO	7 5
14h30	LA PORTE DU DIABLE	2
15h30	ROUTE 1 THE KING OF KINGDOM	7 8
16h30	ENCORE PLUS	2
17h	STELI	7
17h30	FANFARE BIG JOANNA	7
18h	ENVÀ	3
19h30	DESPUÉS	6

la saison gatti

FESTIVAL REGARDS SUR RUE

25 - 26 - 27 SEPTEMBRE 2020 - LA CRAU

- REGARDS SUR RUE -

Festival des Arts de la rue organisé par **LE PÔLE**, scène conventionnée d'intérêt national - **La Saison Gatti**.

15 compagnies européennes
18 spectacles – 12 jours de programmation dans 3 villes de la Métropole TPM
3 jours de festival à La Crau

TOUS LES SPECTACLES DU FESTIVAL SONT GRATUITS

Restauration sur place

Programme disponible sur notre site www.le-pole.fr et sur le lieu du festival
Informations : 0800 083 224 (appel gratuit)

* programme imprimé sur du papier 100% recyclé - impression Riccobono - ne pas jeter sur la voie publique

VENDREDI
25 SEPTEMBRE

18h30 Boulevard de la République ①
STELI - *Stalker Teatro*
Performance plastique urbaine et participative - Tout public - Durée : 30 min

Avec Steli, le Stalker Teatro cherche à créer un pont entre l'art contemporain et le théâtre, à s'adresser à un large public (bénévoles, jeunes, familles ...) en proposant une installation adaptée à l'intérieur comme à la rue. Une performance urbaine, interactive et dotée d'un grand impact visuel.

Steli – Stalker Teatro

19h30 Place Reynaud ②
LES CLOWNS RÉPARATEURS - *Cie H.Menu*
Clown - Tout public - Durée : 30 min

Les «Réparateurs» sont des clowns déambulants qui soignent, réparent, rafistolent... Tout ! Les cœurs, la santé... les peurs... le matériel de vie et de (sur) vie... Ils parlent, discutent, pleurent, se figent, jouent, sont soucieux des gestes barrières...

20h Place Reynaud ②
OUVERTURE OFFICIELLE DU FESTIVAL

20h30 Place Reynaud ②
FANFARE BIG JOANNA - *Brass Boys New Orleans*
Musique fanfare - Tout public - Durée : 30 à 45 min

La fête, le partage et l'énergie afro américaine sont la marque de fabrique de ce brass band. Les six musiciens de Big Joanna vous attrapent au coin de la rue et vous rappellent que la musique ça fait du bien au coeur, ça libère les corps et déchaîne parfois les cordes vocales !

Fanfare Big Joanna - Brass Boys New Orleans

21h Parking Jean Moulin ③
SODADE (Spectacle d'ouverture) - *Cirque Rouages*
Cirque - Tout public - Durée : 50 min

Autour d'un câble infini..., quatre corps en équilibre vont évoluer, comme les vagues d'un temps passé qui revient et repart sans cesse. Contée par deux musiciens, ...Sodade... est une fable à grande hauteur, un hymne à la vie sur une structure circassienne unique.

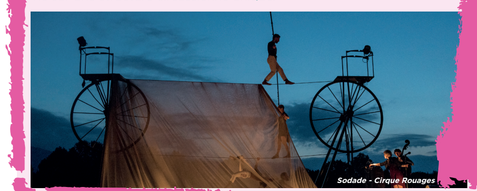
Sodade - Cirque Rouages

22h10 Parking Gressler ④
QUIZÀS - *Cie Amare*
Théâtre de rue/Danse (acte poétique radical) - Tout public dès 12 ans - Durée : 1h15

Quizàs navigue entre performance et conférence parlée dansée à propos de la relation de couple, du fantasme, de la notion d'idéal amoureux. Quizàs, ce sont deux femmes jouant à jouer les jeux de l'amour, avec pour outils des interviews, références sociologiques, expériences personnelles détournées, et une bonne note d'humour.

Quizàs - Cie Amare

SAMEDI
26 SEPTEMBRE

10h à 12h Place Victor Hugo ⑤
MOON BAO - *Mlle Hyacinthe et Cie*
Manège aérien à pédales - À partir de 5 ans

Le Baobab, un des plus majestueux arbres de la savane, s'invite chez Mademoiselle Hyacinthe & Cie : ce manège s'inscrit dans un esprit d'animation écoresponsable. Il s'agit d'une structure métallique mobile, équipée de huit nacelles individuelles pouvant accueillir des enfants, ados et adultes de 5 à 105 ans.

Moon Bao - Mlle Hyacinthe et Cie

10h à 12h Avenue Toucas ⑦
GARGOT DE JOC – *Guixot de 8*
Exposition de jeux intéractifs - à partir de 6 ans

Guixot de 8 court le monde avec une camionnette pleine de morceaux de ferraille qui se convertissent en jeux. Le parcours donne lieu à des expérimentations ludiques et joyeuses, alors n'hésitez plus : participez !

10h30 Boulevard de la République ①
STELI - *Stalker Teatro*
Performance plastique urbaine participative - Tout public - Durée : 30 min

Avec Steli, le Stalker teatro cherche à créer un pont entre l'art contemporain et le théâtre, à s'adresser à un large public (bénévoles, jeunes, familles ...) en proposant une installation adaptée à l'intérieur comme à la rue. Une performance urbaine, interactive et dotée d'un grand impact visuel.

11h Parking Jean Moulin ③
ENVÀ - *Amer i Àfrica circ cia**
Cirque - Tout public - Durée : 30 min

Entre 250kg de paille et 125 kg de masse humaine, les deux artsites divaguent à travers le mouvement, l'équilibre, l'humour et la composition de l'espace, sur les particularités des relations humaines. Grâce à l'acrobatie, à l'innovation et à l'émotion, Envà reflète symboliquement les actions accomplis en vain dans un effort pour nous trouver avec l'autre.

*avec le soutien de Coop Jardica
Coopazur
Envà - Amer i Àfrica

12h30 Avenue Toucas ⑦
FANFARE BIG JOANNA - *Brass Boys New Orleans*
Musique fanfare - Tout public - Durée : 30 à 45 min

La fête, le partage et l'énergie afro américaine sont la marque de fabrique de ce brass band. Les six musiciens de Big Joanna vous attrapent au coin de la rue et vous rappellent que la musique ça fait du bien au coeur, ça libère les corps et déchaîne parfois les cordes vocales !

13h Place Reynaud ②
LA PORTE DU DIABLE - *Les Royales Marionnettes*
Théâtre de marionnettes - à partir de 5 ans - Durée : 45 min

Issus d'une illustre famille de marionnettistes liégeois, Les Royales Marionnettes proposent un spectacle mêlant tradition et actualité, engagé, haut en couleurs, où adultes et enfants s'amuseront du jeu des marionnettes pour les uns, de la truculence des comédiens pour les autres.

14h Placette Renaude ⑧
THE KING OF THE KINGDOM - *Cie Bruitquicourt*
Théâtre clownesque et burlesque - Tout public - Durée : 1h

Au panthéon des rois-fous, quelque part entre Ubu-Roi, le Roi Lear et Richard III, venez découvrir ce roi-clown tout en démesure, pitoyable et pathétique, aussi éphémère que son maquillage. Ce spectacle est une mise en abîme grotesque du théâtre et du pouvoir politique, à travers la folie d'un clown mégalomane autoproclamé ROI.

14h Avenue Toucas ⑦
STELI - *Stalker Teatro*

14h à 18h Place Victor Hugo ⑤
MOON BAO - *Mlle Hyacinthe et Cie*

14h à 18h Avenue Toucas ⑦
GARGOT DE JOC – *Guixot de 8*

SAMEDI
26 SEPTEMBRE

16h Place Reynaud ②
ENCORE PLUS – *Cie Toi d'abord*
Cirque de proximité - Duo de clowns catapultés - à partir de 6 ans - Durée : 1h

Encore Plus, c'est : du risque, du risque, du risque (mais ils maîtrisent) Deux hommes, de la bascule, de la musique cuivrée, et une légère odeur de sapin. Avec tout ça, ils refont le monde. Jérémy et Thomas sont prêts à tout. Même si les victoires restent fragiles (comme eux), une chose est sûre, c'est qu'ils réessaieront encore et encore...

Encore Plus - Cie Toi d'abord

16h Parking Gressler ④
QUIZÀS - *Cie Amare*
Théâtre de rue/Danse (acte poétique radical) - à partir de 12 ans - Durée : 1h15

Quizàs navigue entre performance et conférence parlée dansée à propos de la relation de couple, du fantasme, de la notion d'idéal amoureux. Quizàs, c'est deux femmes jouant à jouer les jeux de l'amour, avec pour outils des interviews, références sociologiques, expériences personnelles détournées, et une bonne note d'humour.

17h Place Reynaud ②
LA PORTE DU DIABLE - *Les Royales Marionnettes*

17h Place Jean Jaurès ⑤
DESPUÉS – *La Belle Image*
Spectacle musical chorégraphié - Tout public - Durée : 1h

La Belle Image réinvente «l'après spectacle», casse les codes, passe à la caisse et partage sa cuvée d'exception. Vingt ans d'âge! Notes latino cuivrées élevées en fût d'ébène : un zeste colombien, une pointe bolivienne et un soupçon péruvien. Spectacle musical d'origine incontrôlée, chorégraphié et mis en scène à la B.I. Moretus.

17h Avenue Toucas ⑦
STELI - *Stalker Teatro*

18h Placette Renaude ⑧
HAMLET EN 30' – *Cie Bruitquicourt*
Théâtre clownesque et burlesque - Tout public - Durée : 50 min

Une pièce orchestrée par un bouffon diabolique dans laquelle trois comédiens se partagent l'esprit du personnage le plus tourmenté de l'œuvre Shakespearienne. Un vent de dérision, souffle sur ce «sprint littéraire », cette course contre la montre et non contre Shakespeare, car il s'agit bien de rire avec Hamlet tout en gardant un œil sur l'authentique histoire.

18h Parking Jean Moulin ③
ENVÀ - *Amer i Àfrica circ cia**

19h30 Placette Renaude ⑧
FANFARE BIG JOANNA - *Brass Boys New Orleans*

CARTE BLANCHE
à la Cie Gratte Ciel – ROUGE!

Rouge - Gratte Ciel

21h Parking Jean Moulin ③
Cirque aérien - Tout public - Durée : 30 min

Fermement implantée en Région Sud depuis sa création en 2013, la compagnie Gratte Ciel est reconnue pour ses grandes fresques aériennes où l'occupation de l'espace vertical devient une expérience à partager.
Pour cette première édition du festival, Gratte Ciel imagine ROUGE! Une pulsation, un éclat, un jaillissement, une convocation à célébrer le plaisir d'être ensemble. Vifs, visibles, vivants, ROUGE! mêle acrobaties aériennes, ascensions spectaculaires et tournoiements dans une ode à l'instant présent.

21h45 Place Jean Jaurès ⑥
LA BUYA DEL FANDANGO – *La Belle Image*
Bal latino roots - Tout public - Durée : 1h30 à 2h

La musique résonne, les sons chaleureux de la fanfare envahissent la rue, le parquet entre en vibration sous les pas des danseurs et des passants. Les musiciens les enlacent ne leur laissant d'autre choix que de se laisser submerger par le charme des regards et des mouvements. S'ouvre alors une parenthèse où le temps n'a plus d'importance.

DIMANCHE
27 SEPTEMBRE

10h à 12h Place Victor Hugo ⑤
MOON BAO - *Mlle Hyacinthe et Cie*
Manège aérien à pédales - À partir de 5 ans

Le Baobab, un des plus majestueux arbres de la savane, s'invite chez Mademoiselle Hyacinthe & Cie : ce manège s'inscrit dans un esprit d'animation écoresponsable. Il s'agit d'une structure métallique mobile, équipée de 8 nacelles individuelles pouvant accueillir des enfants, ados et adultes de 5 à 105 ans.

10h à 12h Avenue Toucas ⑦
GARGOT DE JOC – *Guixot de 8*
Exposition de jeux intéractifs - à partir de 6 ans

Guixot de 8 coure le monde avec une camionnette pleine de morceaux de ferraille qui se convertissent en jeux. Le parcours donne lieu à des expérimentations ludiques et joyeuses, alors n'hésitez plus : participez !

Gargot de Joc - Guixot de 8

10h30 Boulevard de la République ①
STELI - *Stalker Teatro*
Performance plastique urbaine et participative - Tout public - Durée : 30 min

Avec Steli, le Stalker Teatro cherche à créer un pont entre l'art contemporain et le théâtre, à s'adresser à un large public (bénévoles, jeunes, familles ...) en proposant une installation adaptée à l'intérieur comme à la rue. Une performance urbaine, interactive et dotée d'un grand impact visuel.

10h30 Place Reynaud ②
LA PORTE DU DIABLE - *Les Royales Marionnettes*
Théâtre de marionnettes - à partir de 5 ans - Durée : 45 min

Issus d'une illustre famille de marionnettistes liégeois, Les Royales Marionnettes proposent un spectacle mêlant tradition et actualité, engagé, haut en couleurs, où adultes et enfants s'amuseront du jeu des marionnettes pour les uns, de la truculence des comédiens pour les autres.

La porte du diable - Les Royales Marionnettes

11h Parking Jean Moulin ③
L'AVARE - *Collectif du Prélude*
Théâtre de rue intéractif - Tout public dès 7 ans - Durée : 1h

Les comédiens sont prêts à jouer tous les rôles. Ils ont choisi de laisser au public le choix de la distribution des personnages à chaque représentation. Le changement de distribution bouleverse entre autre l'idée du genre et de l'âge, des thèmes au cœur de notre société.

11h30 Placette Renaude ⑧
HAMLET EN 30' – *Cie Bruitquicourt*
Théâtre clownesque et burlesque - Tout public - Durée : 50 min

Une pièce orchestrée par un bouffon diabolique dans laquelle trois comédiens se partagent l'esprit du personnage le plus tourmenté de l'œuvre Shakespearienne. Un vent de dérision, souffle sur ce «sprint littéraire », cette course contre la montre et non contre Shakespeare, car il s'agit bien de rire avec Hamlet tout en gardant un œil sur l'authentique histoire.

Hamlet en 30' - Cie Bruitquicourt

12h30 Avenue Toucas ⑦
FANFARE BIG JOANNA - *Brass Boys New Orleans*
Musique fanfare - Tout public - Durée : 30 à 45 min

La fête, le partage et l'énergie afro américaine sont la marque de fabrique de ce brass band. Les six musiciens de Big Joanna vous attrapent au coin de la rue et vous rappellent que la musique ça fait du bien au coeur, ça libère les corps et déchaîne parfois les cordes vocales !

14h Avenue Toucas ⑦
STELI - *Stalker Teatro*

DIMANCHE
27 SEPTEMBRE

14h à 18h
GARGOT DE JOC – *Guixot de 8* Avenue Toucas ⑦
MOON BAO - *Mlle Hyacinthe et Cie* Place Victor Hugo ⑤

14h30 Place Reynaud ②
LA PORTE DU DIABLE - *Les Royales Marionnettes*

15h30 Avenue Toucas ⑦
ROUTE 1 – *Collectif du Prélude*
Théâtre de rue - Tout public dès 10 ans - Durée : 45 min

À travers la déambulation de cinq personnages, Carole Fréchette nous livre dans Route 1, un cri d'optimisme : avancer coûte que coûte. Fuir la guerre, mais surtout, se retrouver, ensemble. Route 1 c'est l'expérience à travers un spectacle d'un mouvement collectif qui renoue les histoires dans l'espace public : les histoires de chacun, l'Histoire du monde, l'histoire de cinq personnages.

Route 1 - Collectif du Prélude

15h30 Placette Renaude ⑧
THE KING OF THE KINGDOM - *Cie Bruitquicourt*
Théâtre clownesque et burlesque - tout public- Durée : 1h

Au panthéon des rois-fous, quelque part entre Ubu-Roi, le Roi Lear et Richard III, venez découvrir ce roi-clown tout en démesure, pitoyable et pathétique, aussi éphémère que son maquillage. Ce spectacle est une mise en abîme grotesque du théâtre et du pouvoir politique, à travers la folie d'un clown mégalomane autoproclamé ROI.

16h30 Place Reynaud ②
ENCORE PLUS – *Cie Toi d'abord*
Cirque de proximité - Duo de clowns catapultés - à partir de 6 ans - Durée : 1h

Encore Plus, c'est : du risque, du risque, du risque (mais ils maîtrisent) Deux hommes, de la bascule, de la musique cuivrée, et une légère odeur de sapin. Avec tout ça, ils refont le monde. Jérémy et Thomas sont prêts à tout. Même si les victoires restent fragiles (comme eux), une chose est sûre, c'est qu'ils réessaieront encore et encore...

17h Avenue Toucas ⑦
STELI - *Stalker Teatro*

17h30 Avenue Toucas ⑦ à place Jean Jaurès ⑥
FANFARE BIG JOANNA - *Brass Boys New Orleans*

18h Parking Jean Moulin ③
ENVÀ - *Amer i Àfrica circ cia**
Cirque - Tout public - Durée : 30 min

Entre 250kg de paille et 125 kg de masse humaine, les deux artistes divaguent à travers le mouvement, l'équilibre, l'humour et la composition de l'espace, sur les particularités des relations humaines. Grâce à l'acrobatie, à l'innovation et à l'émotion, Envà reflète symboliquement les actions accomplis en vain dans un effort pour nous trouver avec l'autre.

19h30 Place Jean Jaurès ⑥
DESPUÉS – *La Belle Image*
Spectacle musical chorégraphié - Tout public - Durée : 1h

La Belle Image réinvente «l'après spectacle», casse les codes, passe à la caisse et partage sa cuvée d'exception. Vingt ans d'âge! Notes latino cuivrées élevées en fût d'ébène : un zeste colombien, une pointe bolivienne et un soupçon péruvien. Spectacle musical d'origine incontrôlée, chorégraphié et mis en scène à la B.I. Moretus.

- AUTOUR DU FESTIVAL -

HISTOIRES CACHÉES – *Begat Theater*
Théâtre de rue - À partir de 12 ans - Durée : 1h30

- ***Vendredi 18 sept 18h30 et Samedi 19 sept 10h30*** *à La Seyne-sur-Mer*
- ***Samedi 19 sept 18h30 et dimanche 20 sept 10h30*** *à Toulon*

*« Représentations organisées avec le réseau **R.I.R** dans le cadre de la Saison Régionale Rue & Cirque soutenue par la Région Sud, partenaire principal et par le Ministère de la Culture (DRAC PACA). »*

STELI – *Stalker Teatro*
Performance plastique urbaine et participative - Tout public - Durée : 30 min

- ***Jeudi 24 sept 19h*** *place de l'Équerre à Toulon*

L'AVARE – *Collectif du Prélude*
Théâtre de rue intéractif - À partir de 7 ans - Durée : 1h

- ***Vendredi 2 octobre 19h*** *place de l'Équerre à Toulon*
- ***Samedi 3 octobre 19h*** *place Martel Esprit à La Seyne-sur-Mer*